ASSOGESTIONI
associazione del risparmio gestito

Home [1]

Risparmio gestito, nel terzo trimestre nuovo record del patrimonio

Pubblicato il 19/11/2020

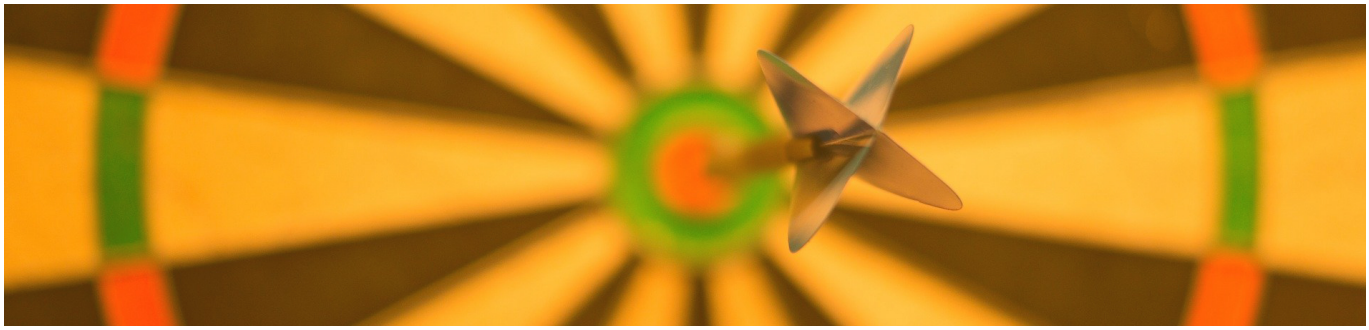

Grazie a una raccolta netta di 15,1 miliardi di euro nel terzo trimestre 2020 l'industria del risparmio gestito vede un nuovo record storico per il patrimonio che, grazie all'effetto combinato della raccolta e dell'attività di gestione, raggiunge i 2.336 miliardi.

È quanto emerge dalla Mappa trimestrale del risparmio gestito stilata dall'ufficio studi di Assogestioni. Dopo un primo trimestre a tinte alterne causa Covid e un secondo all'insegna del recupero, con il terzo trimestre il saldo del sistema da inizio anno sale a 14,37 miliardi.

Le gestioni collettive - fondi aperti e chiusi - hanno contribuito con 10,4 miliardi di sottoscrizioni, mentre sono entrati nelle gestioni di portafoglio 4,7 miliardi.

In questo quadro, la raccolta netta dei fondi aperti totalizzata nel trimestre ammonta a 9,7 miliardi, con i risparmiatori italiani che orientano le proprie preferenze verso i prodotti obbligazionari (+6,8 miliardi), azionari (+5,9 miliardi) e bilanciati (+1,1 miliardi).

Raggiunti i 2.336 miliardi di euro. Il saldo del sistema da inizio anno sale a 14,37 miliardi